

SITUACIÓN DEFICIENCIAS DETERMINADAS PREVIO DURANTE POSTERIOR

DEPARTAMENTO:	Totonicapán	MUNICIPIO:	San Francisco El Alto
NOMBRE DEL ESTABLECIMIENTO:	Escuela Oficial Rural Mixta	DIRECCIÓN DEL ESTABLECIMIENTO:	Paraje Chitocché
CÓDIGO DEL ESTABLECIMIENTO:	08-03-1760-43	FECHA:	12 de septiembre de 2024



Foto 1: Mal estado del techo, deterioro de las laminas, mala estructura del techo



Foto 2: Canales que brotan agua por cantidades inimaginables

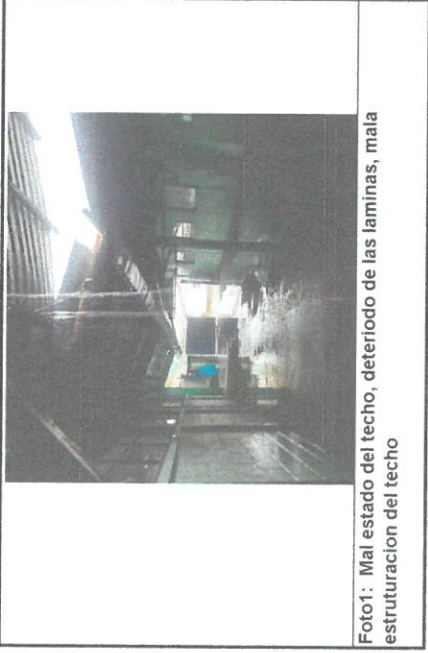

Foto 3: Mal estado de techo, desintegración de los elementos tales como: tornillos, ganchos de soporte y traspape de las laminas.



Foto 4: Inundación del patio



Foto 5: Mal estado de estufa rural



Foto 6: Mal estado de la chimenea de concreto

Observación: Si es necesario se pueden agregar hojas adicionales y actualizar el número de hojas.

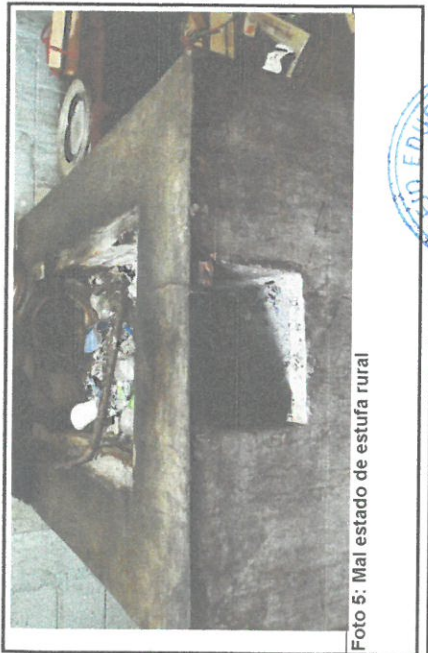
Firma y Sello del Presidente de la OPE

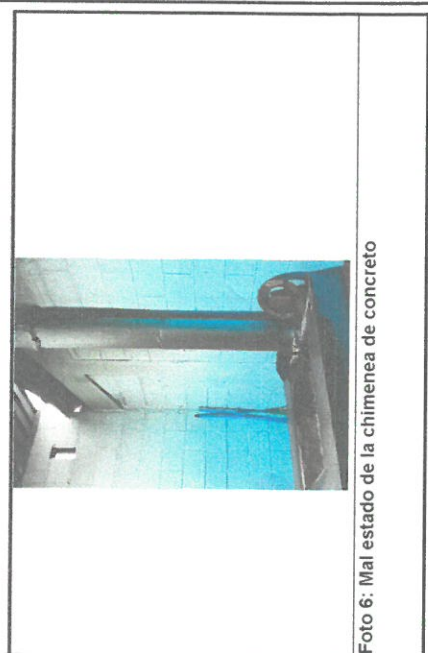

Firma y Sello Director Centro Educativo Rural

